

タイプ	店舗・事務所					
最寄り駅	山手線「新橋」	徒歩3分				
所在	東京都中央区銀座8丁目7番7号					
リース料(税抜き)	¥390,000					
共益費(税抜き)	¥15,000					
保証金	6ヶ月	償却	3ヶ月			
礼金	1ヶ月	保険	要			
契約期間	2年	種類	定期建物賃貸借			
築年月	昭和52年1月					
構造	SRC					
面積	44.62㎡ (13.5坪)					
所在階数	2階	規模	5階建て			
建物名	Jビル					
現況	空室					
入居可能	即入居					
本体設備	エレベーター	<input type="checkbox"/>	トイレ	<input type="checkbox"/>	照明器具	<input type="checkbox"/>
	<input type="checkbox"/>	<input type="checkbox"/>	<input type="checkbox"/>	<input type="checkbox"/>	<input type="checkbox"/>	<input type="checkbox"/>
	<input type="checkbox"/>	<input type="checkbox"/>	<input type="checkbox"/>	<input type="checkbox"/>	<input type="checkbox"/>	<input type="checkbox"/>
	<input type="checkbox"/>	<input type="checkbox"/>	<input type="checkbox"/>	<input type="checkbox"/>	<input type="checkbox"/>	<input type="checkbox"/>
備考	①再契約料：新賃料の1ヵ月分 ②解約予告 3ヶ月前					
	③看板設置可能、看板使用料：5,000円					

銀座8丁目金春通りに面しております。  
内装も施しております。  
即入居・即営業可  
クレンジング・スナック・キャバレー対応です。

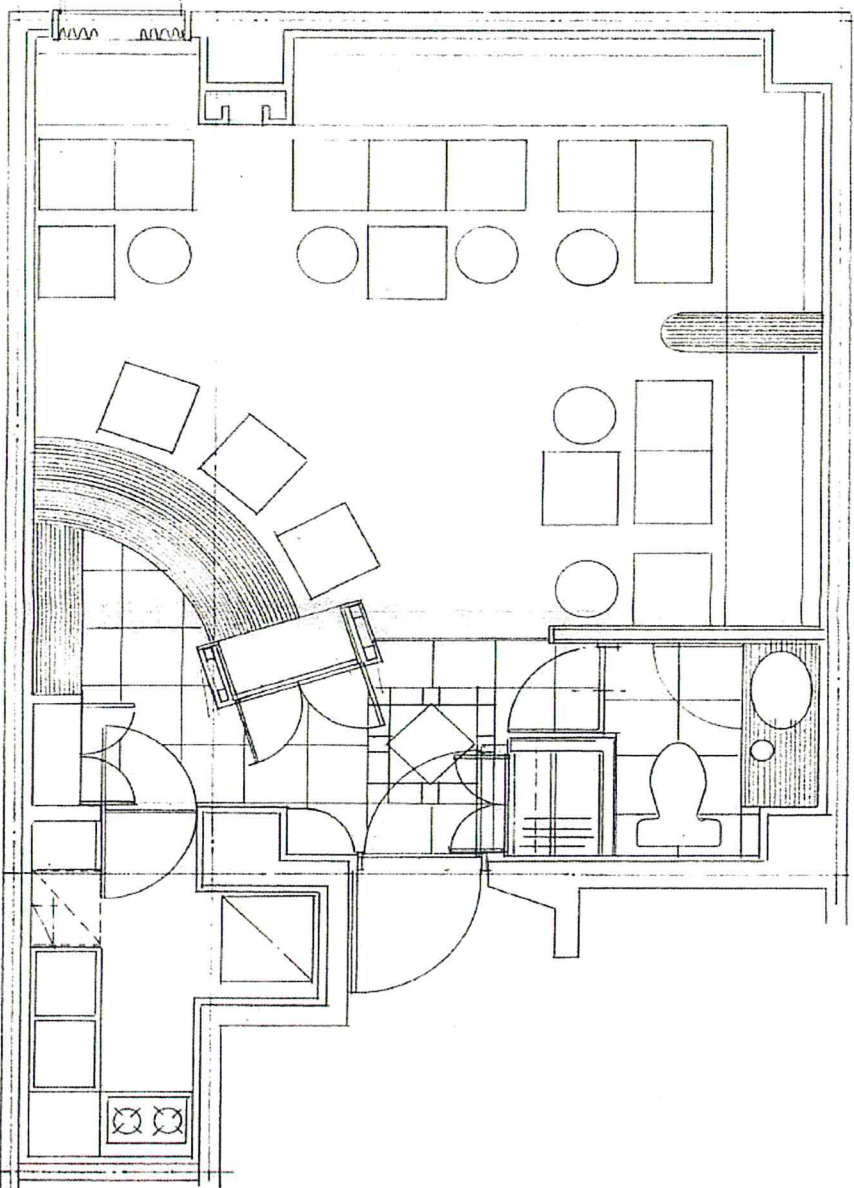

※図面と現況に相違がある場合、現況を優先いたします。

東京都知事(1)90521号 東京都豊島区巣鴨2丁目1番3号

グローバルタリエイジヨン株式会社

TEL 03-5980-6177 FAX 03-5980-9390

取引形態

一般媒介

担当

大林

手数料の割合

借主  
客付

100  
100